BẢN ĐỒ ĐIỀU CHỈNH QUY HOẠCH SỬ DỤNG ĐẤT ĐẾN NĂM 2030
HUYỆN CHÂU THÀNH - TỈNH TÂY NINH *(BẢN SAO)*

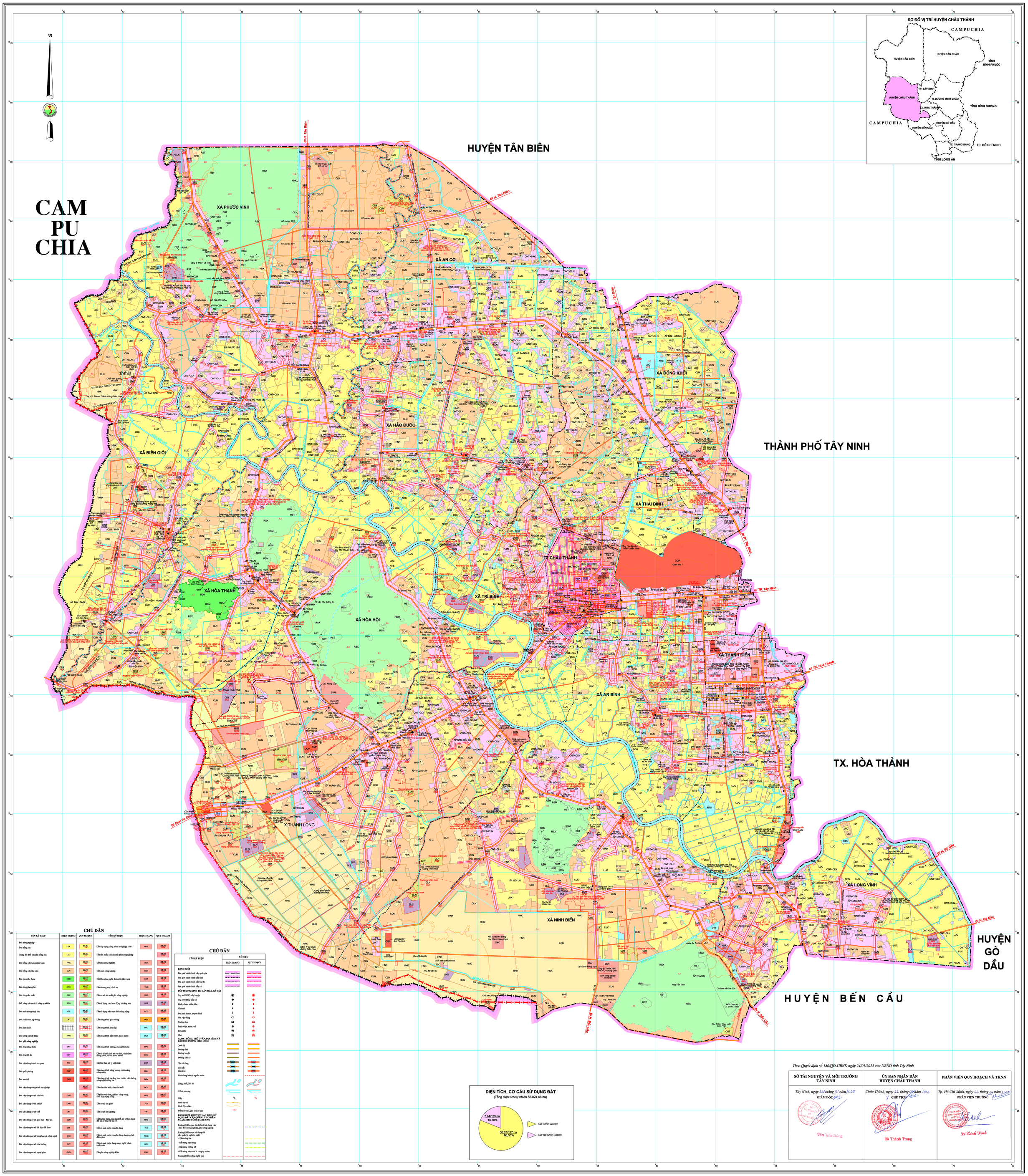

CHÚ DẪN

TÊN KÝ HIỆU	HIỆN TRẠNG	QUY HOẠCH	TÊN KÝ HIỆU	HIỆN TRẠNG	QUY HOẠCH
Đất nông nghiệp			Đất xây dựng công trình sự nghiệp khác	DSK	MB.1/T DSK
Đất trồng lúa	LUA	MB.1/T LUA	Đất sản xuất, kinh doanh phi nông nghiệp		MB.1/T SKC
Trong đó: Đất chuyên trồng lúa	LUC	MB.1/T LUC	Đất khu công nghiệp	SKK	MB.1/T SKK
Đất trồng cây hàng năm khác	HNK	MB.1/T HNK	Đất cụm công nghiệp	SKN	MB.1/T SKN
Đất trồng cây lâu năm	CLN	MB.1/T CLN	Đất kho công nghệ thông tin tập trung	SCT	MB.1/T SCT
Đất rừng đặc dụng	RDD	MB.1/T RDD	Đất thương mại, dịch vụ	TMD	MB.1/T TMD
Đất rừng phòng hộ	RPH	MB.1/T RPH	Đất cơ sở sản xuất phi nông nghiệp	SKC	MB.1/T SKC
Đất rừng sản xuất	RSX	MB.1/T RSX	Đất sử dụng cho hoạt động khoáng sản	SKS	MB.1/T SKS
Đất rừng sản xuất từ rừng tự nhiên	RSN	MB.1/T RSN	Đất sử dụng vào mục đích công cộng	CCC	MB.1/T CCC
Đất nuôi trồng thuỷ sản	NTS	MB.1/T NTS	Đất công trình giao thông	DGT	MB.1/T DGT
Đất chăn nuôi tập trung	CNT	MB.1/T CNT	Đất công trình thủy lợi	DTL	MB.1/T DTL
Đất làm muối		MB.1/T LMU	Đất công trình cấp nước, thoát nước	DCT	MB.1/T DCT
Đất nông nghiệp khác	NKH	MB.1/T NKH			
Đất phi nông nghiệp					
Đất ở tại nông thôn	ONT	MB.1/T ONT	Đất công trình phòng, chống thiên tai	DPC	MB.1/T DPC
Đất ở tại đô thị	ODT	MB.1/T ODT	Đất sử dụng di tích lịch sử văn hóa, danh lam thắng cảnh, di sản thiên nhiên	DDD	MB.1/T DDD
Đất xây dựng trụ sở cơ quan	TSC	MB.1/T TSC	Đất bãi thải, xử lý chất thải	DRA	MB.1/T DRA
Đất quốc phòng	CQP	MB.1/T CQP	Đất công trình năng lượng, chiếu sáng công cộng	DNL	MB.1/T DNL
Đất an ninh	CAN	MB.1/T CAN	Đất công trình hạ tầng bưu chính, viễn thông, công nghệ thông tin	DBV	MB.1/T DBV
Đất xây dựng công trình sự nghiệp		MB.1/T DSN	Đất chợ dân sinh, chợ đầu mối	DCH	MB.1/T DCH
Đất xây dựng cơ sở văn hóa	DVH	MB.1/T DVH	Đất khu vui chơi, giải trí công cộng, sinh hoạt cộng đồng	DKV	MB.1/T DKV
Đất xây dựng cơ sở xã hội	DXH	MB.1/T DXH	Đất cơ sở tôn giáo	TON	MB.1/T TON
Đất xây dựng cơ sở y tế	DYT	MB.1/T DYT	Đất cơ sở tín ngưỡng	TIN	MB.1/T TIN
Đất xây dựng cơ sở giáo dục - đào tạo	DGD	MB.1/T DGD	Đất nghĩa trang, nhà tang lễ, cơ sở hỏa táng, đài tưởng niệm liệt sĩ	NTD	MB.1/T NTD
Đất xây dựng cơ sở thể dục thể thao	DTT	MB.1/T DTT	Đất có mặt nước chuyên dùng	TVC	MB.1/T TVC
Đất xây dựng cơ sở khoa học và công nghệ	DKH	MB.1/T DKH	Đất có mặt nước chuyên dùng đang sử dụng vào mục đích sản xuất thủy sản	MNC	MB.1/T MNC
Đất xây dựng cơ sở môi trường	DMT	MB.1/T DMT	Đất có mặt nước đang sông, ngòi, kênh, rạch, suối	SON	MB.1/T SON
Đất xây dựng cơ sở ngoại giao	DNG	MB.1/T DNG	Đất phi nông nghiệp khác	PNK	MB.1/T PNK

CHÚ DẪN

TÊN KÝ HIỆU	KÝ HIỆU HIỆN TRẠNG	KÝ HIỆU QUY HOẠCH
RANH GIỚI		
Địa giới hành chính cấp quốc gia		
Địa giới hành chính cấp tỉnh		
Địa giới hành chính cấp huyện		
Địa giới hành chính cấp xã		
ĐỐI TƯỢNG KINH TẾ, VĂN HÓA, XÃ HỘI		
Trụ sở UBND cấp huyện		
Trụ sở UBND cấp xã		
Đình, chùa, miếu, đền		
Nhà thờ		
Đài phát thanh, truyền hình		
Sân vận động		
Trường học		
Bệnh viện, trạm y tế		
Bưu điện		
Chợ		
GIAO THÔNG, THỦY VĂN, ĐỊA HÌNH VÀ CÁC ĐỐI TƯỢNG LIÊN QUAN		
Quốc lộ		
Đường tỉnh		
Đường huyện		
Đường liên xã		
Cầu bê tông		
Cầu sắt		
Cầu tre		
Hành lang bảo vệ nguồn nước		
Sông, suối, hồ, ao		
Kênh, mương		
Đập		
Bình độ cái		
Bình độ cơ bản		
Điểm độ cao, ghi chú độ cao		
RANH GIỚI KHU VỰC LÂN BIÊN, SỬ DỤNG ĐẤT CẦN QUẢN LÝ NGHIÊM NGẶT; KHU CÔNG NGHỆ CAO		
Ranh giới khu vực lấn biển để sử dụng vào mục đích nông nghiệp, phi nông nghiệp		
Ranh giới khu vực sử dụng đất cần quản lý nghiêm ngặt: - Đất nông lâm		
- Đất rừng đặc dụng		
- Đất rừng phòng hộ		
- Đất rừng sản xuất là rừng tự nhiên		
Ranh giới khu công nghệ cao		

Theo Quyết định số 180/QĐ-UBND ngày 24/01/2025 của UBND tỉnh Tây Ninh

SỞ TÀI NGUYÊN VÀ MÔI TRƯỜNG TÂY NINH	ỦY BAN NHÂN DÂN HUYỆN CHÂU THÀNH	PHÂN VIỆN QUY HOẠCH VÀ TKNN
Tây Ninh, ngày 14 tháng 11 năm 2025 GIÁM ĐỐC	*Châu Thành, ngày 14 tháng 11 năm 2025* KT. CHỦ TỊCH	*Tp. Hồ Chí Minh, ngày 14 tháng 11 năm 2025* PHÂN VIỆN TRƯỞNG
Văn Tiến Dũng	Đỗ Thành Trung	Đỗ Chính Định

NGUỒN TÀI LIỆU
- Bản đồ quy hoạch sử dụng đất giai đoạn 2021-2030 huyện Châu Thành
- Bản đồ khoanh vẽ đã ngoại và đăng ký nhu cầu của các xã, thị trấn

TỶ LỆ 1:25 000

ĐƠN VỊ XÂY DỰNG
Phân viện Quy hoạch và TKNN